

**Załącznik nr. 1 do rozeznania rynku dotyczącego usługi:  
 „Wykonanie prac konserwatorskich przy lewym oknie w prezbiterium kościoła p.w.  
 św. Bartłomieja w Drohobyczu, Ukraina”.**

№	do restauracji (sztuk)						do całkowitej wymiany. potrzebują uzupełnienia (sztuk)						Stan siatki	
	zachowane			Pęknięte			częściowy ubytek fragmentu			całkowicie utracone			Zachowane /restauracja /utracone %	w skali 1- 10
	O	D	Δ	O	D	Δ	O	D	Δ	O	D	Δ		
1 (1)	29	4	120	9	3	1	4	-	-	8	3	1	95/3/2	8
2(7)	30	4	110	7	1	9	7	3	1	5	4	-	85/10/5	8
3 (11)	18	3	117	12	-	4	3	1	1	17	6	-	90/6/4	7
4 (14+13+21)	19	2	67	1	2	-	-	-	-	30	6	55	25/20/55	4
5 (18)	19	2	103	5	3	5	5	3	3	20	2	11	80/10/10	7
6 (20)	14	3	122	12	2	6	6	1	-	17	4	-	90/8/2	8
7 (22)	14	5	109	13	2	3	10	3	2	8	5	2	75/15/10	7
8 (23)	18	3	117	14	5	2	6	-	1	12	2	2	85/10/5	8
9 (25)	12	1	116	23	4	2	13	5	-	1	2	2	80/15/5	8
10 (28+17)	17	1	100	11	1	2	1	1	1	-	2	-	80/10/10	7
11 (29)	42	2	120	4	4	-	2	1	-	1	5	-	90/5/5	7
12 (30)	20	1	122	15	3	-	10	2	-	5	4	-	90/5/5	8
razem	252	31	1323	126	30	34	67	19	9	124	45	73		

## **Nr 1**

11 rzędów 1. Rząd zaczyna się od całej gomółki.

Ostatni rząd jest przycięty.

Cały odwód.

Wiatrownica między 7. a 8. rzędem.

	gomółki	półgomółki	trójkąty
<b>Razem</b>	<b>50</b>	<b>10</b>	<b>122</b>
<u>zachowane</u>	<u>29</u>	<u>4</u>	<u>120</u>
pęknięte, <i>do restauracji</i>	9	3	1
Pęknięte <i>niepodlegające klejeniu do całkowitej wymiany</i>	1	-	-
<u>całkowicie utracone</u>	8	3	1
częściowy ubytek fragmentu, <i>do całkowitej wymiany</i>	3	-	-
<b>Procent:</b> <b>zachowane/restauracja/utracone</b>	<b>58 / 18 / 24</b>	<b>40 / 30 / 30</b>	<b>98 / 1 / 1</b>
<b><u>Stan siatki</u></b> w skali 10-punktowej	8		
Procent: zachowane/restauracja/utracone	95 / 3 / 2		

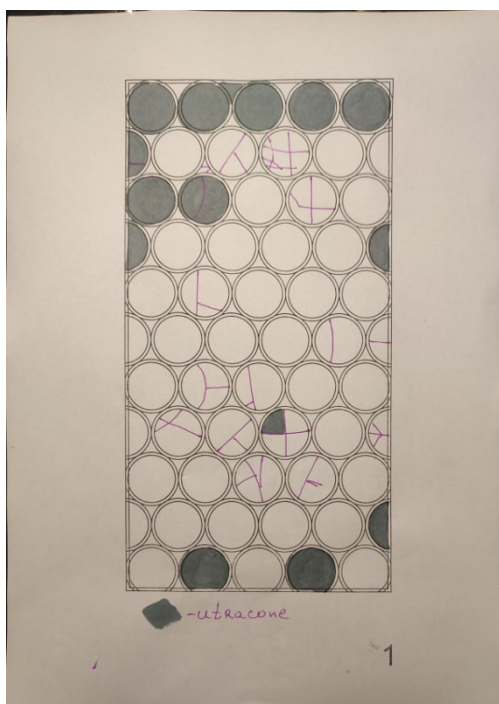

## Nr 7

11 rzędów 1. rząd zaczyna się od półgomółki.

1 rząd jest przycięty.

Cały odwód.

	gomółki	półgomółki	trójkąty
<b>Razem</b>	<b>49</b>	<b>12</b>	<b>120</b>
<u>zachowane</u>	<u>30</u>	<u>4</u>	<u>110</u>
pęknięte, <i>do restauracji</i>	7	1	9
Pęknięte <i>niepodlegające klejeniu</i> <i>do całkowitej wymiany</i>	-	-	-
całkowicie utracone <i>potrzebują uzupełnienia</i>	5	4	-
częściowy ubytek fragmentu, <i>do całkowitej wymiany</i>	7	3	1
<b>Procent:</b> <b>zachowane/restauracja/utracone</b>	<b>61 / 14 / 25</b>	<b>33 / 8 / 59</b>	<b>91 / 8 / 1</b>
<b>Stan siatki</b> w skali 10-punktowej Procent: zachowane/restauracja/utracone	8 85 / 10 / 5		

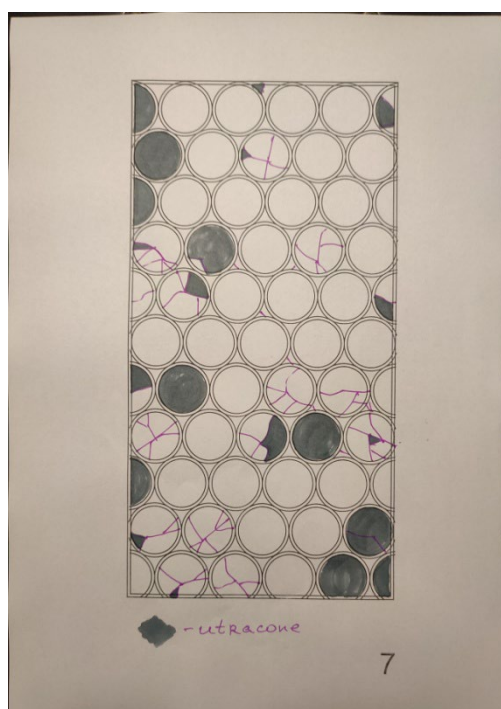

## **Nr 11**

11 rzędów 1. rząd zaczyna się od całej gomółki.

Ostatni rząd jest przycięty.

Cały obwód.

	gomółki	półgomółki	trójkąty
<b>Razem</b>	<b>50</b>	<b>10</b>	<b>122</b>
<u>zachowane</u>	<u>18</u>	<u>3</u>	<u>117</u>
pęknięte, <i>do restauracji</i>	12	-	4
Pęknięte <i>niepodlegające klejeniu</i> <i>do całkowitej wymiany</i>	-	-	-
całkowicie utracone <i>potrzebują uzupełnienia</i>	17	6	-
częściowy ubytek fragmentu, <i>do całkowitej wymiany</i>	3	1	1
Procent: zachowane/restauracja/utracone	36 / 24 / 40	30 / - / 70	
<b><u>Stan siatki</u></b> w skali 10-punktowej	7		
Procent: zachowane/restauracja/utracone	90 / 6 / 4		

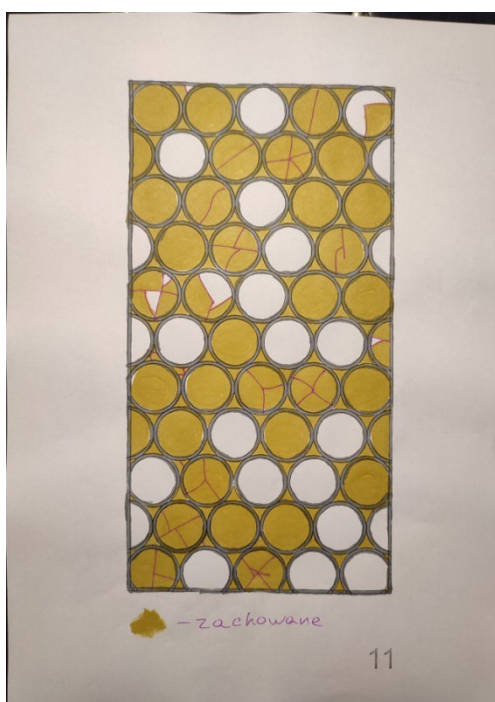

**Nr 14**

8 rzędów 1. rząd zaczyna się od całej gomółki.

Obwód zachowany z trzech stron.

**Nr 13**

Fragment składający się z 8 rzędów. 1. rząd zaczyna się od całej gomółki.

Krawędź zachowana tylko z prawej strony.

Może służyć jako źródło części zamiennych do innych witraży.

**Nr 21**

6 rzędów, sądząc po siatce. 1. rząd zaczyna się od całej gomółki. Lewy górny róg.

Zachowana krawędź z lewej strony i w górnym rogu. Źródło części zamiennych.

	gomółki	półgomółki	trójkąty
<b>Razem</b>			
<u>zachowane</u>	<u>12+2+X</u>	<u>2+X+X</u>	<u>36+17+14</u>
pęknięte, <i>do restauracji</i>	1	2	
Pęknięte <i>niepodlegające klejeniu do całkowitej wymiany</i>			
całkowicie utracone <i>potrzebują uzupełnienia</i>			
częściowy ubytek fragmentu, <i>do całkowitej wymiany</i>	1	1	1
Procent: zachowane/restauracja/utracone			
<b><u>Stan siatki</u></b> w skali 10-punktowej Procent: zachowane/restauracja/utracone			



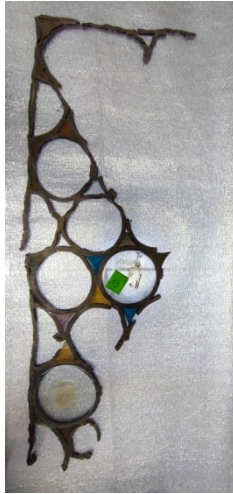
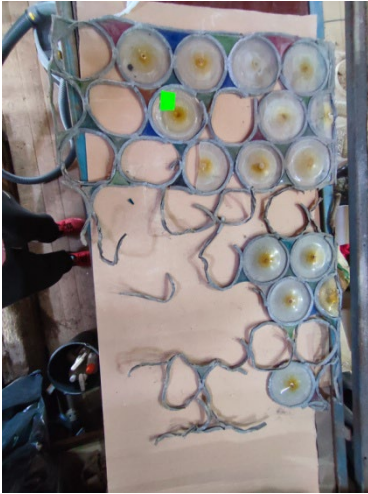
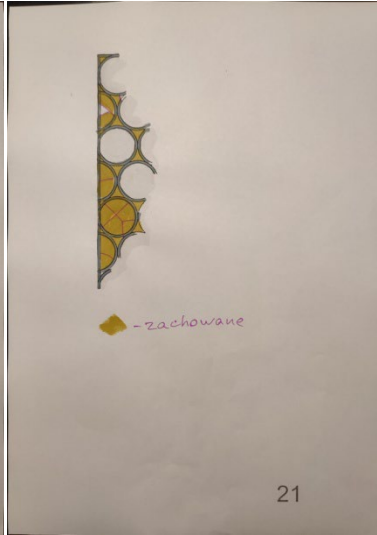
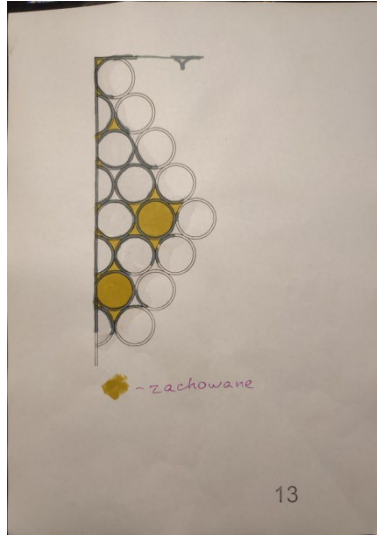
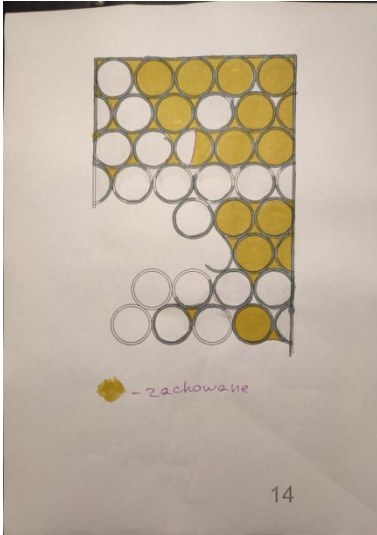

## Nr 18

11 rzędów 1. rząd zaczyna się od całej gomółki.

Brak trzech rzędów gomółek na dole, jednak zachowała się całkowicie siatka ołowiana.

Cały obwód.

	gomółki	półgomółki	trójkąty
<b>Razem</b>	<b>50</b>	<b>10</b>	<b>122</b>
<u>zachowane</u>	<u>19</u>	<u>2</u>	<u>103</u>
pęknięte, <i>do restauracji</i>	5	3	5
Pęknięte <i>niepodlegające klejeniu</i> <i>do całkowitej wymiany</i>	1	-	-
całkowicie utracone <i>potrzebują uzupełnienia</i>	20	2	11
częściowy ubytek fragmentu, <i>do całkowitej wymiany</i>	5	3	3
Procent: zachowane/restauracja/utracone	38 / 10 / 52	20 / 30 / 50	
<b>Stan siatki</b> w skali 10-punktowej	7		
Procent: zachowane/restauracja/utracone	80 / 10 / 10		

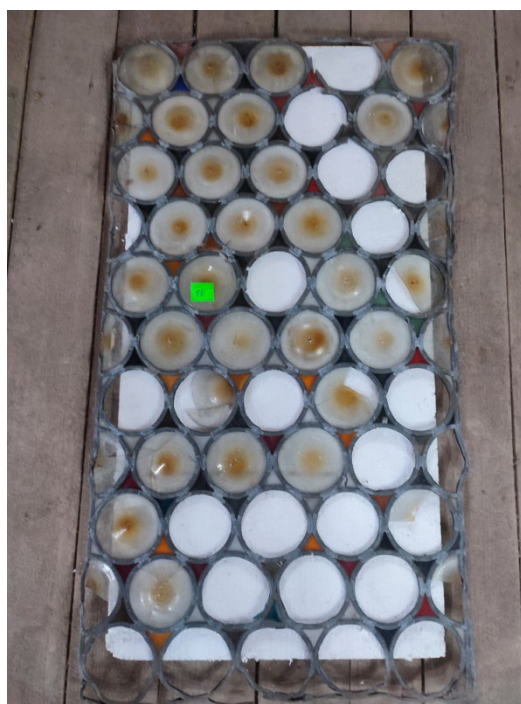
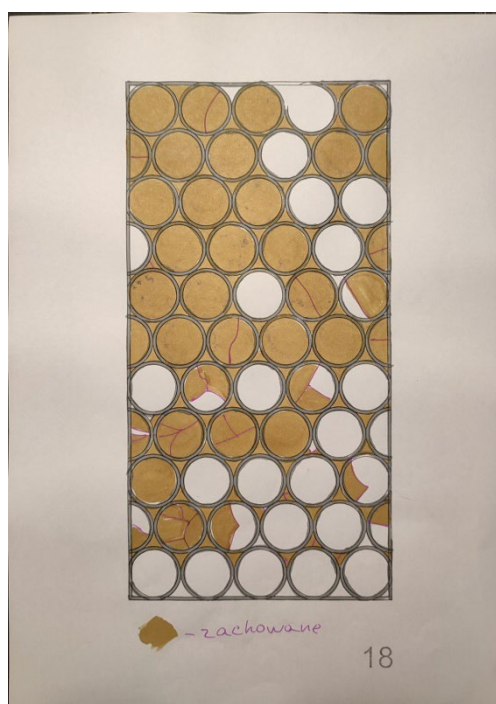

## **Nr 20**

11 rzędów 1. rząd zaczyna się od całej gomółki.

Ostatni rząd jest przycięty.

Cały obwód.

	gomółki	półgomółki	trójkąty
<b>Razem</b>	<b>50</b>	<b>10</b>	<b>122</b>
<u>zachowane</u>	<u>14</u>	<u>3</u>	<u>112</u>
pęknięte, <i>do restauracji</i>	12	2	6
Pęknięte <i>niepodlegające klejeniu</i> <i>do całkowitej wymiany</i>	-	-	-
całkowicie utracone <i>potrzebują uzupełnienia</i>	17	4	-
częściowy ubytek fragmentu, <i>do całkowitej wymiany</i>	6	1	-
Procent: zachowane/restauracja/utracone	28 / 24 / 46	30 / 20 / 50	92 / 8 / -
<b><u>Stan siatki</u></b> w skali 10-punktowej	8		
Procent: zachowane/restauracja/utracone	90 / 8 / 2		

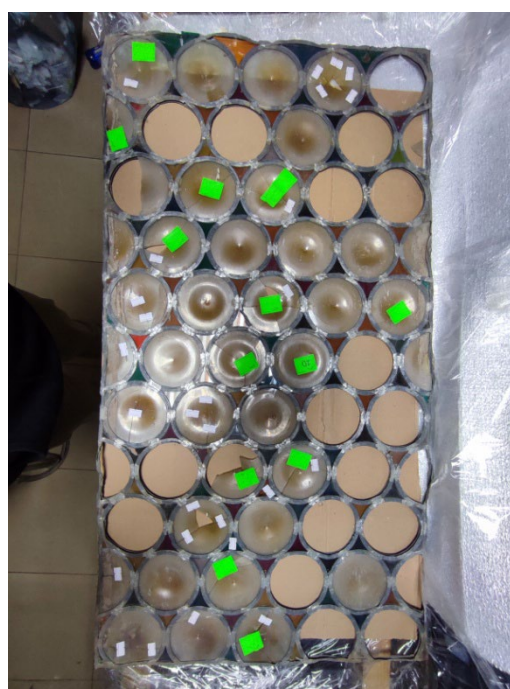
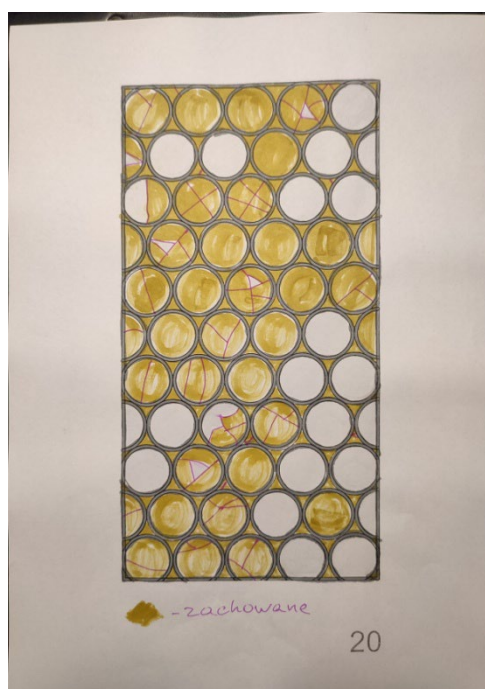



## Nr 22

11 rzędów 1. rząd zaczyna się od całej gomółki.

Ostatni rząd jest przycięty do półgomółki.

Cały obwód.

	gomółki	półgomółki	trójkąty
<b>Razem</b>	<b>45</b>	<b>15</b>	<b>116</b>
<u>zachowane</u>	<u>14</u>	<u>5</u>	<u>109</u>
pęknięte, <i>do restauracji</i>	13	2	3
Pęknięte <i>niepodlegające klejeniu</i> <i>do całkowitej wymiany</i>			
całkowicie utracone <i>potrzebują uzupełnienia</i>	8	5	2
częściowy ubytek fragmentu, <i>do całkowitej wymiany</i>	10	3	2
Procent: zachowane/restauracja/utracone	31 / 29 / 40	33 / 13 / 54	
<b>Stan siatki</b> w skali 10-punktowej	7		
Procent: zachowane/restauracja/utracone	75 / 15 / 10		

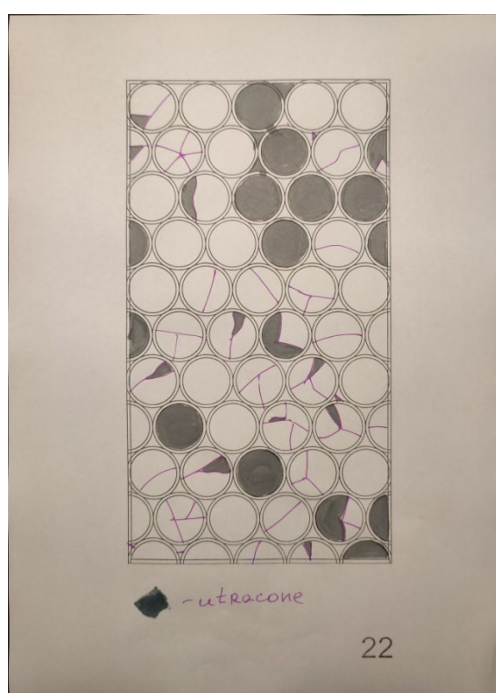

## Nr 23

11 rzędów 1. rząd zaczyna się od całej gomółki.

Ostatni rząd jest przycięty, utracono w nim wszystkie gomółki, zachowano jednak siatkę ołowianą,

Cały obwód.

	gomółki	półgomółki	trójkąty
<b>Razem</b>	<b>50</b>	<b>10</b>	<b>122</b>
<u>zachowane</u>	<u>18</u>	<u>3</u>	<u>117</u>
pęknięte, <i>do restauracji</i>	14	5	2
Pęknięte <i>niepodlegające klejeniu</i> <i>do całkowitej wymiany</i>	-	-	
całkowicie utracone <i>potrzebują uzupełnienia</i>	12	2	2
częściowy ubytek fragmentu, <i>do całkowitej wymiany</i>	6	-	1
Procent: zachowane/restauracja/utracone	36 / 28 / 36	30 / 50 / 20	
<b>Stan siatki</b> w skali 10-punktowej	8		
Procent: zachowane/restauracja/utracone	85 / 10 / 5		

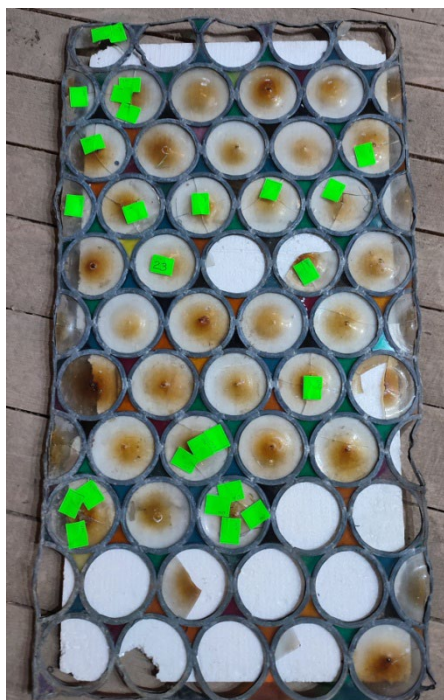
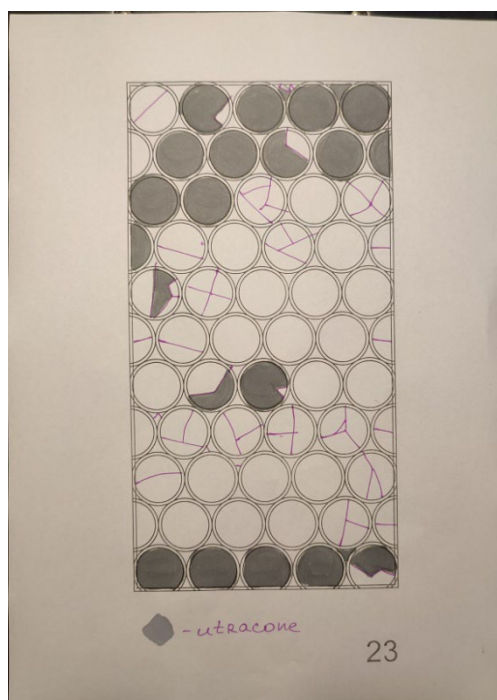

## **Nr 25**

11 rzędów 1. rząd zaczyna się od półgomółki

Ostatni rząd jest przycięty.

Cały obwód. Gomółek jest dużo, wszystkie są jednak popękane.

	gomółki	półgomółki	trójkąty
<b>Razem</b>	<b>49</b>	<b>12</b>	<b>120</b>
<u>zachowane</u>	<u>12</u>	<u>1</u>	<u>116</u>
pęknięte, <i>do restauracji</i>	23	4	2
Pęknięte <i>niepodlegające klejeniu</i> <i>do całkowitej wymiany</i>			
całkowicie utracone <i>potrzebują uzupełnienia</i>	1	2	2
częściowy ubytek fragmentu, <i>do całkowitej wymiany</i>	13	5	
Procent: zachowane/restauracja/utracone	25 / 47 / 28	9 / 33 / 58	
<b><u>Stan siatki</u></b> w skali 10-punktowej	8		
Procent: zachowane/restauracja/utracone	80 / 15 / 5		

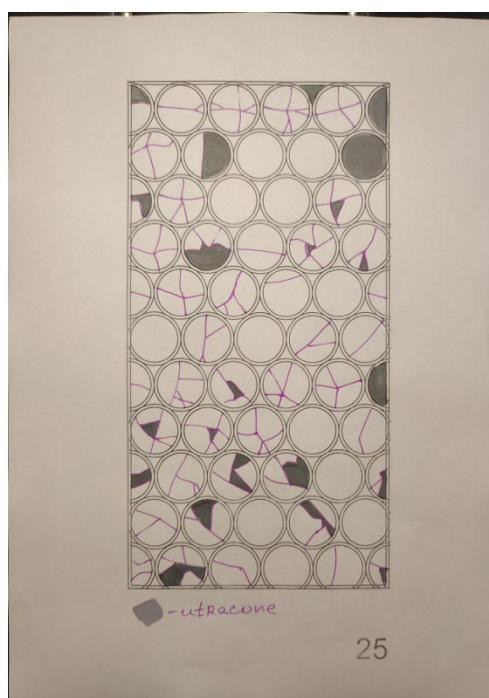

**Nr 28**

Jeżeli chodzi o zachowane gomółki - 5 dolnych rzędów + 1 gomółka w 6. od dołu rzędzie. Jeżeli chodzi o zachowanie siatki - 7 rzędów.

Dolny rząd przycięty, a więc jest to dół witrażu. Potrzebuje uzupełnienia  
Obwód zachowany z trzech stron.

	gomółki	półgomółki	trójkąty
<b>Razem</b>	<b>23</b>	<b>4</b>	
<u>zachowane</u>	<u>12</u>	<u>1</u>	<u>67</u>
pęknięte, <i>do restauracji</i>	8	-	2
Pęknięte <i>niepodlegające klejeniu do całkowitej wymiany</i>	-	-	-
całkowicie utracone <i>potrzebują uzupełnienia</i>	-	2	-
częściowy ubytek fragmentu, <i>do całkowitej wymiany</i>	1	1	1
Procent: zachowane/restauracja/utracone			
<b>Stan siatki</b> w skali 10-punktowej	7		
Procent: zachowane/restauracja/utracone	90 / 5 / 5		

**Nr 17**

6 rzędów, sądząc po siatce. 1. rząd zaczyna się od całej gomółki. Jest to prawy górny róg.

Urwany fragment.

Krawędź częściowo zachowana w rogu. Źródło części zamiennych.

	gomółki	półgomółki	trójkąty
<b>Razem</b>			
<u>zachowane</u>	<u>5</u>		<u>33</u>
pęknięte, <i>do restauracji</i>	3	1	
Pęknięte <i>niepodlegające klejeniu do całkowitej wymiany</i>			
całkowicie utracone <i>potrzebują uzupełnienia</i>			



częściowy ubytek fragmentu, do całkowitej wymiany			
Procent: zachowane/restauracja/utracone			
<b>Stan siatki</b> w skali 10-punktowej Procent: zachowane/restauracja/utracone			

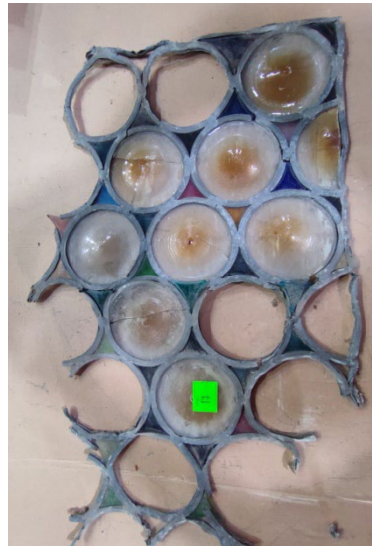
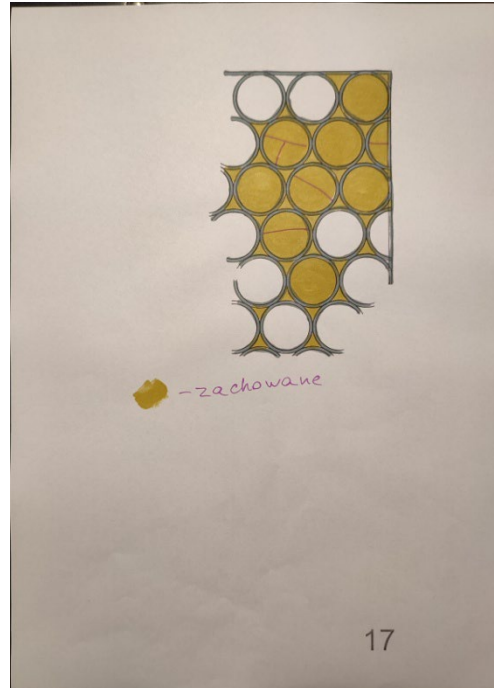
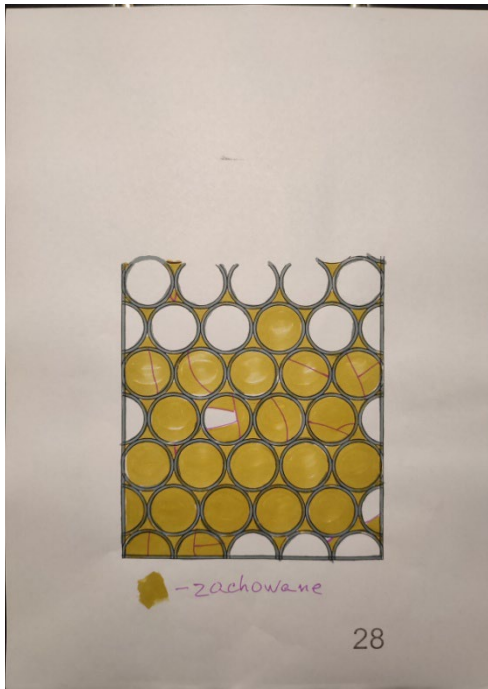

## **Nr 29**

11 rzędów 1. rząd zaczyna się od półgomółki

Dolny rząd jest przycięty. Pod 3. i 8. rzędem są bardzo grube wiatrownice.

Cały obwód.

	gomółki	półgomółki	trójkąty
<b>Razem</b>	<b>49</b>	<b>12</b>	<b>120</b>
<u>zachowane</u>	<u>42</u>	<u>2</u>	<u>120</u>
pęknięte, <i>do restauracji</i>	4	4	-
Pęknięte <i>niepodlegające klejeniu</i> <i>do całkowitej wymiany</i>	-	-	-
całkowicie utracone <i>potrzebują uzupełnienia</i>	1	5	-
częściowy ubytek fragmentu, <i>do całkowitej wymiany</i>	2	1	-
Procent: zachowane/restauracja/utracone	86 / 8 / 6	17 / 33 / 50	100 / - / -
<b><u>Stan siatki</u></b> w skali 10-punktowej	7		
Procent: zachowane/restauracja/utracone	90 / 5 / 5		

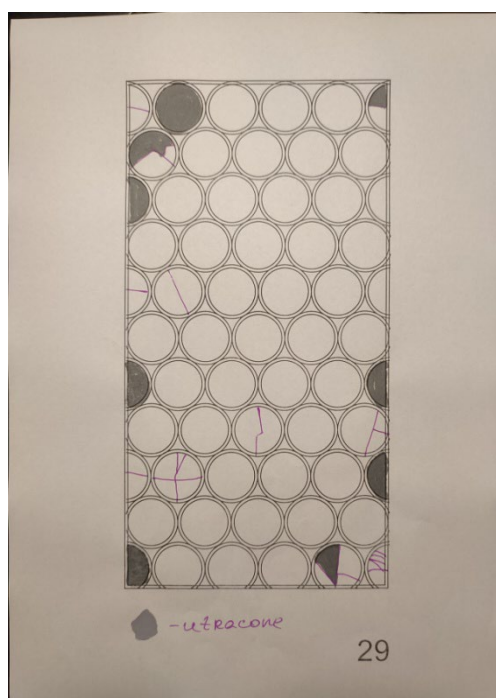

### **Nr 30**

11 rzędów 1. rząd zaczyna się od całej gomółki.

Dolny rząd jest przycięty.

Cały obwód. Wiatrownica pod 4. rzędem.

	gomółki	półgomółki	trójkąty
<b>Razem</b>	<b>50</b>	<b>10</b>	<b>122</b>
<u>zachowane</u>	<u>20</u>	<u>1</u>	<u>122</u>
pęknięte, <i>do restauracji</i>	15	3	-
Pęknięte <i>niepodlegające klejeniu</i> <i>do całkowitej wymiany</i>	-	-	-
całkowicie utracone <i>potrzebują uzupełnienia</i>	5	4	-
częściowy ubytek fragmentu, <i>do całkowitej wymiany</i>	10	2	-
Procent: zachowane/restauracja/utracone	40 / 30 / 30	10 / 30 / 60	100 / - / -
<b>Stan siatki</b> w skali 10-punktowej	8		
Procent: zachowane/restauracja/utracone	90 / 5 / 5		

